

TERRAFLOR PARK

PROYECTO
DE IDEAS
CONCEPTUALES

RESTAURANTE BUFFET

INOUT
HOTEL DESIGN



ANA MARTÍNEZ

CONCEPTO



El restaurante buffet de este hotel se concibe con un diseño moderno de fuerte conexión con el entorno natural y un toque industrial, permitiendo que las estructuras del local puedan quedar a la vista. El equilibrio entre los materiales rústicos, terminaciones desgastadas y la abundante vegetación son detalles que conforman una atmósfera auténtica.

INSPIRACIÓN

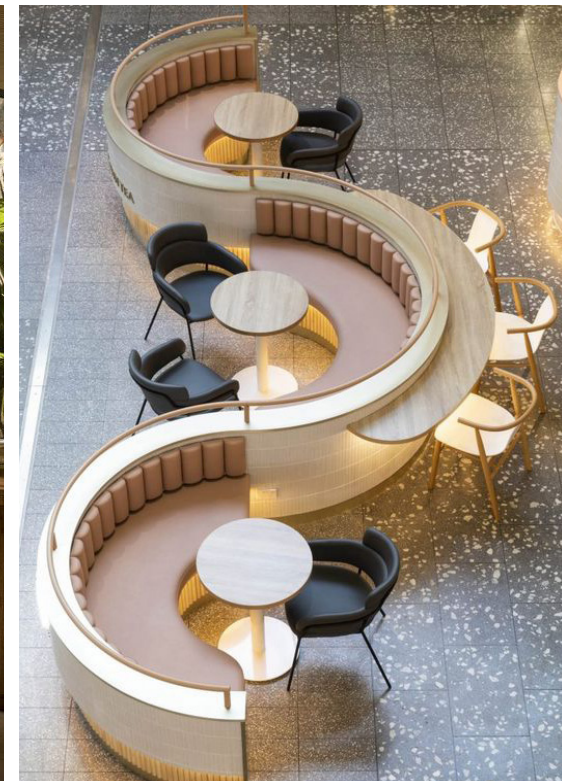
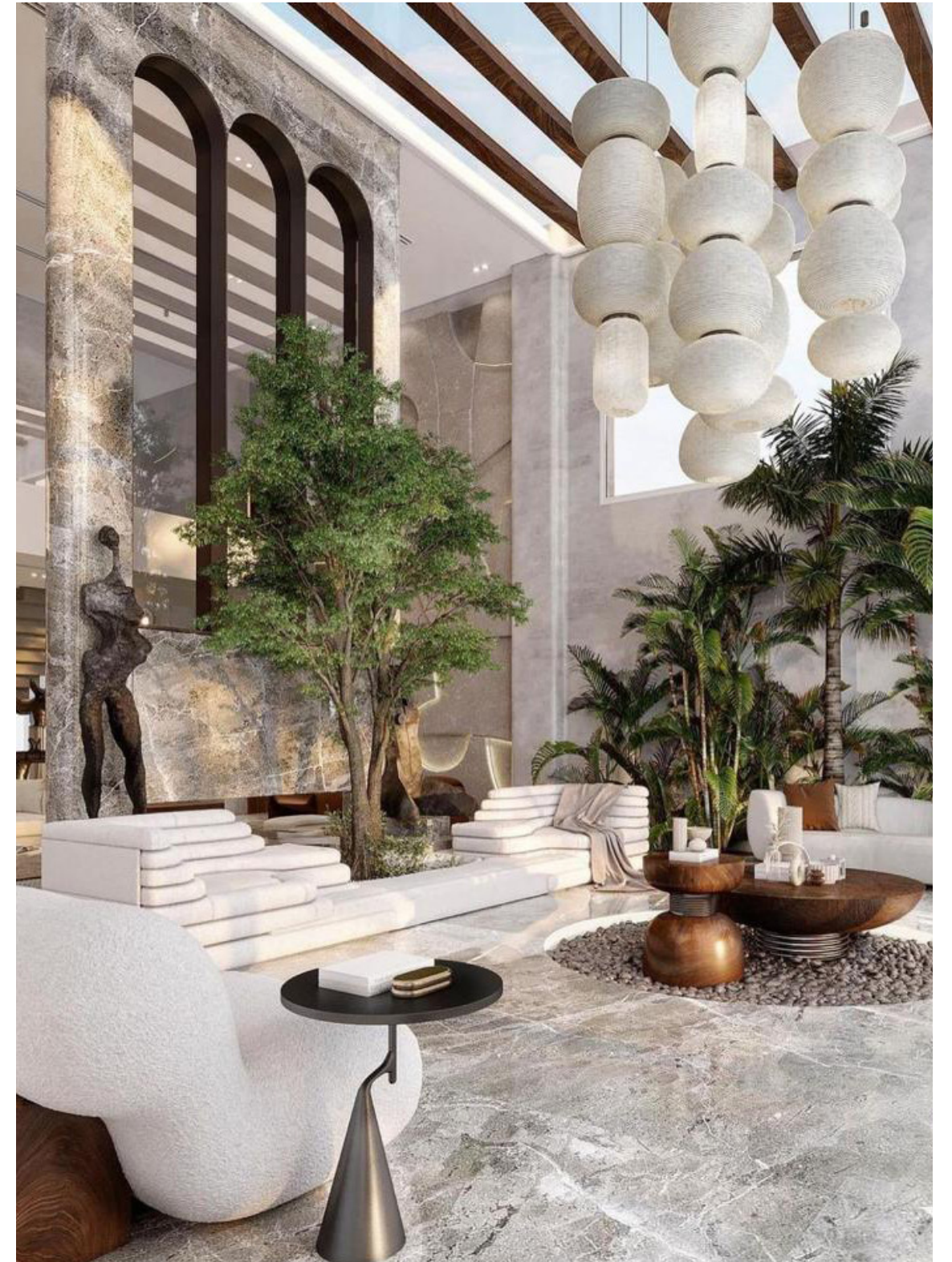

RESTAURANTE BUFFET

TERMINACIONES/ MATERIALES

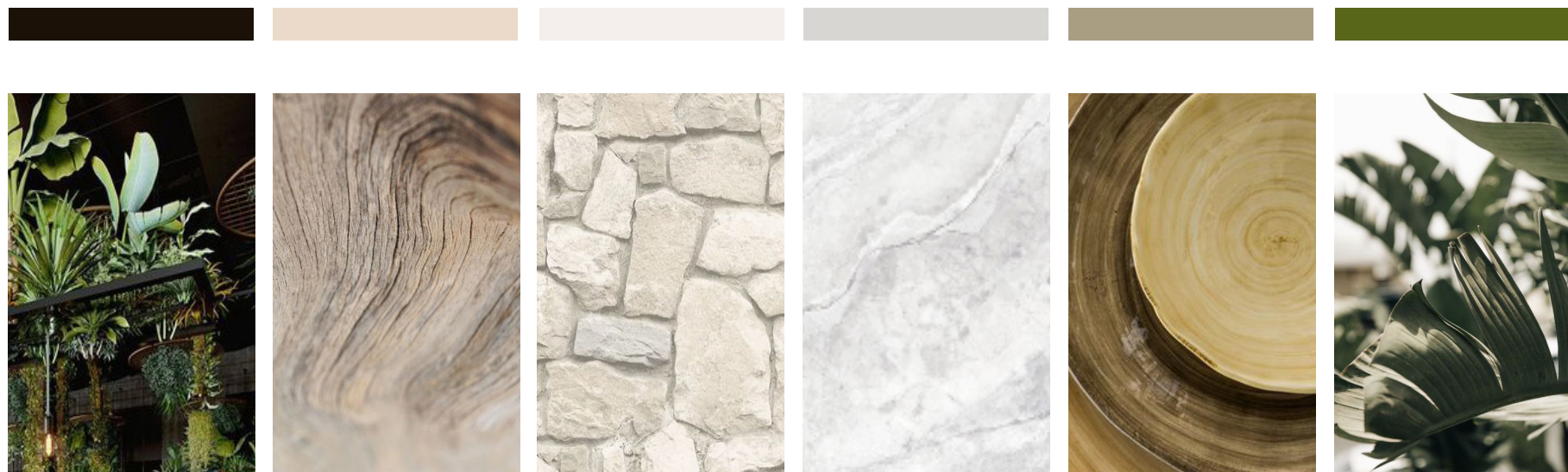

RESTAURANTE BUFFET

PLANO DE MOBILIARIO



PROCESO DE TRABAJO



VISTAS EXTERIORES

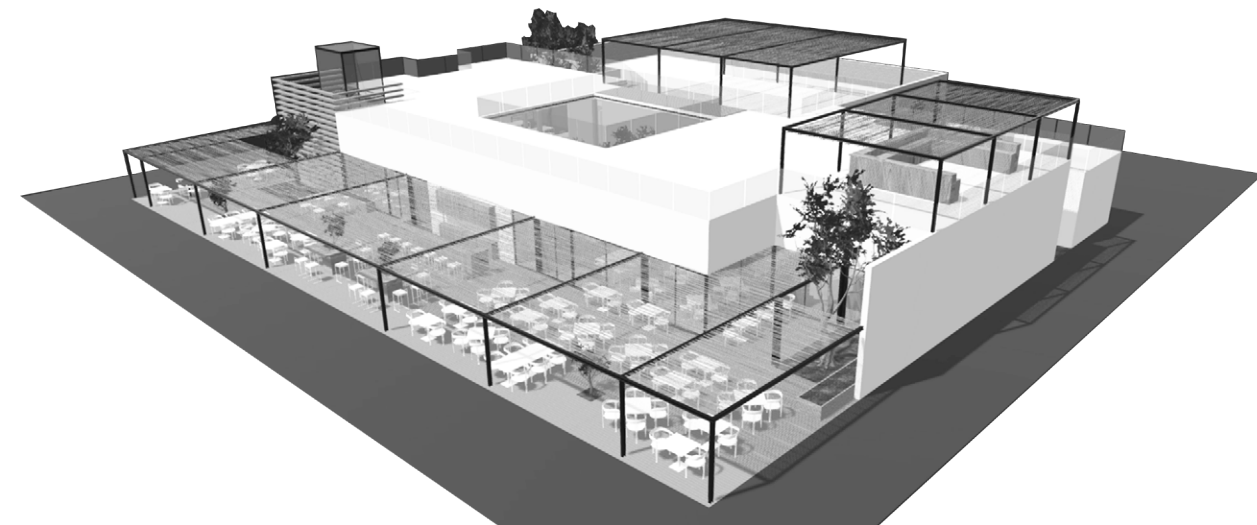
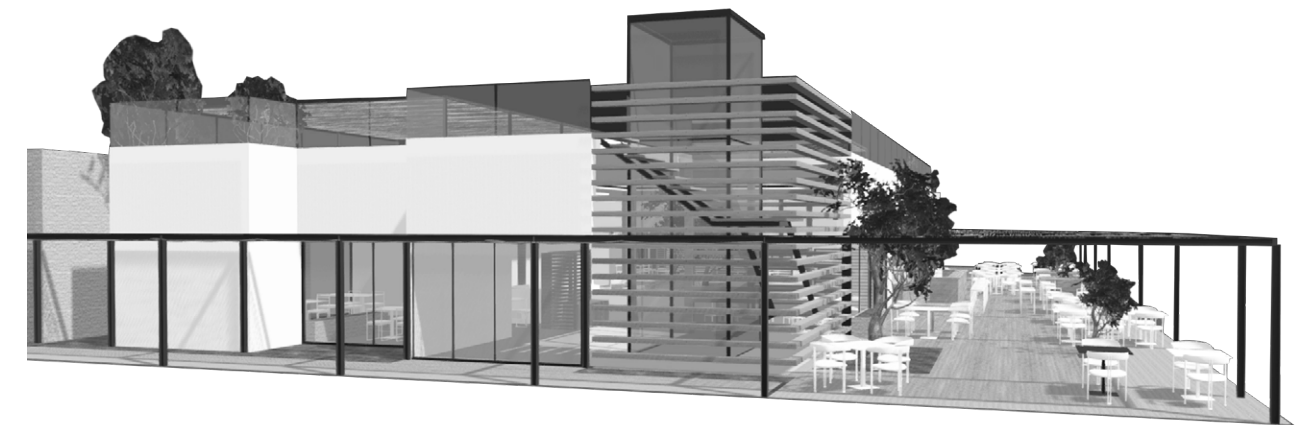



PROCESO DE TRABAJO

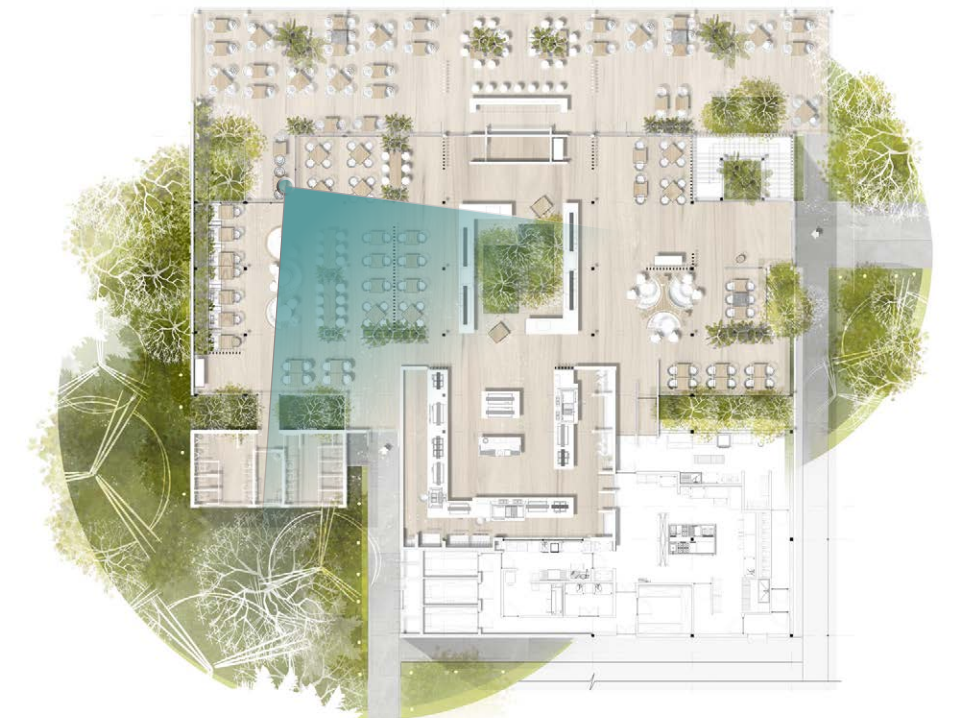

01
VISTA



PROCESO DE TRABAJO



02 VISTA



PROCESO DE TRABAJO

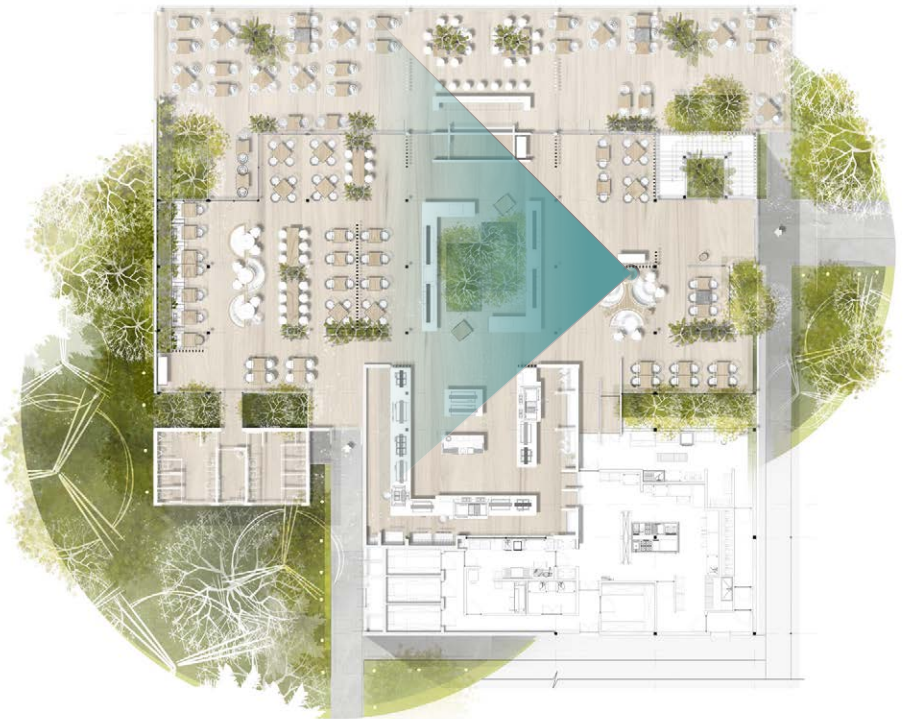

03

VISTA



PROCESO DE TRABAJO



04

VISTA



PROCESO DE TRABAJO

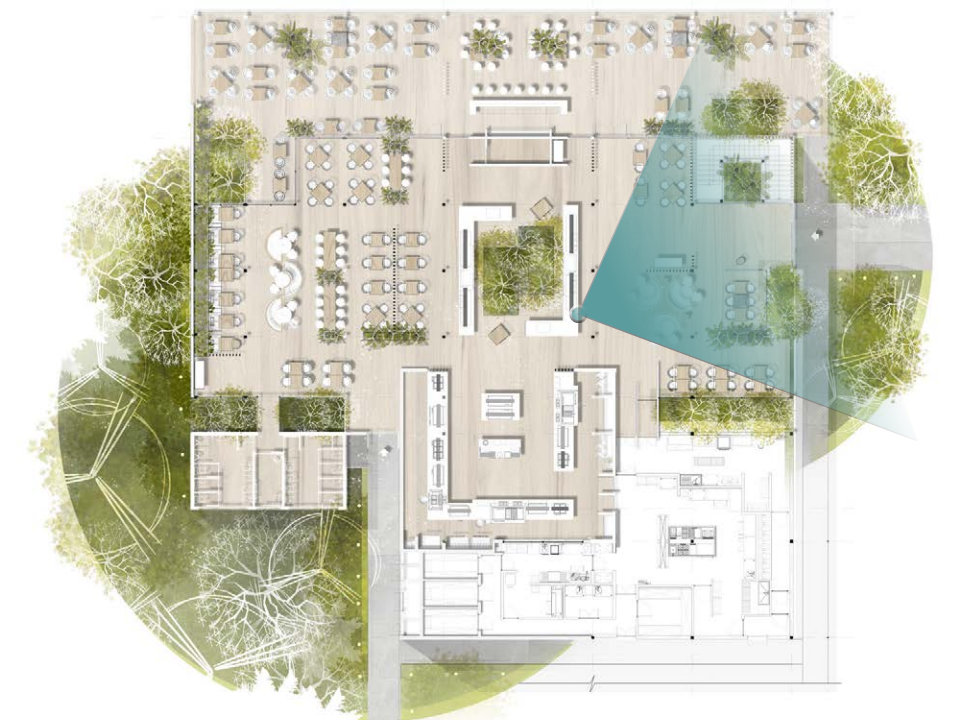

05
VISTA



PROCESO DE TRABAJO

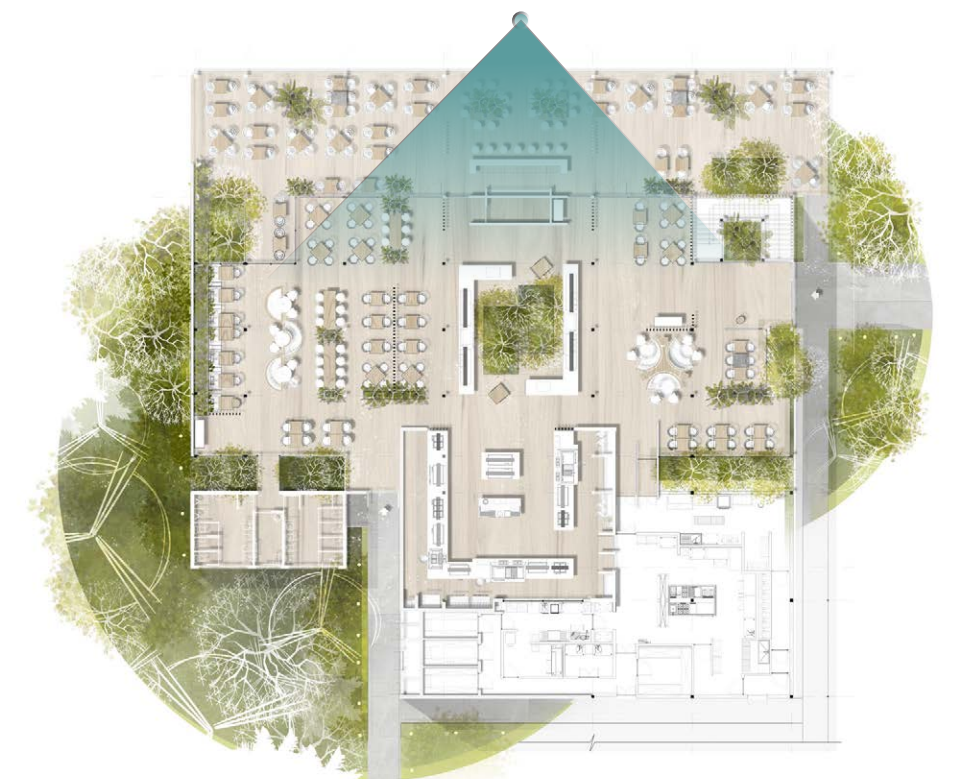

06
VISTA



PROCESO DE TRABAJO



07
VISTA



PROCESO DE TRABAJO



08
VISTA

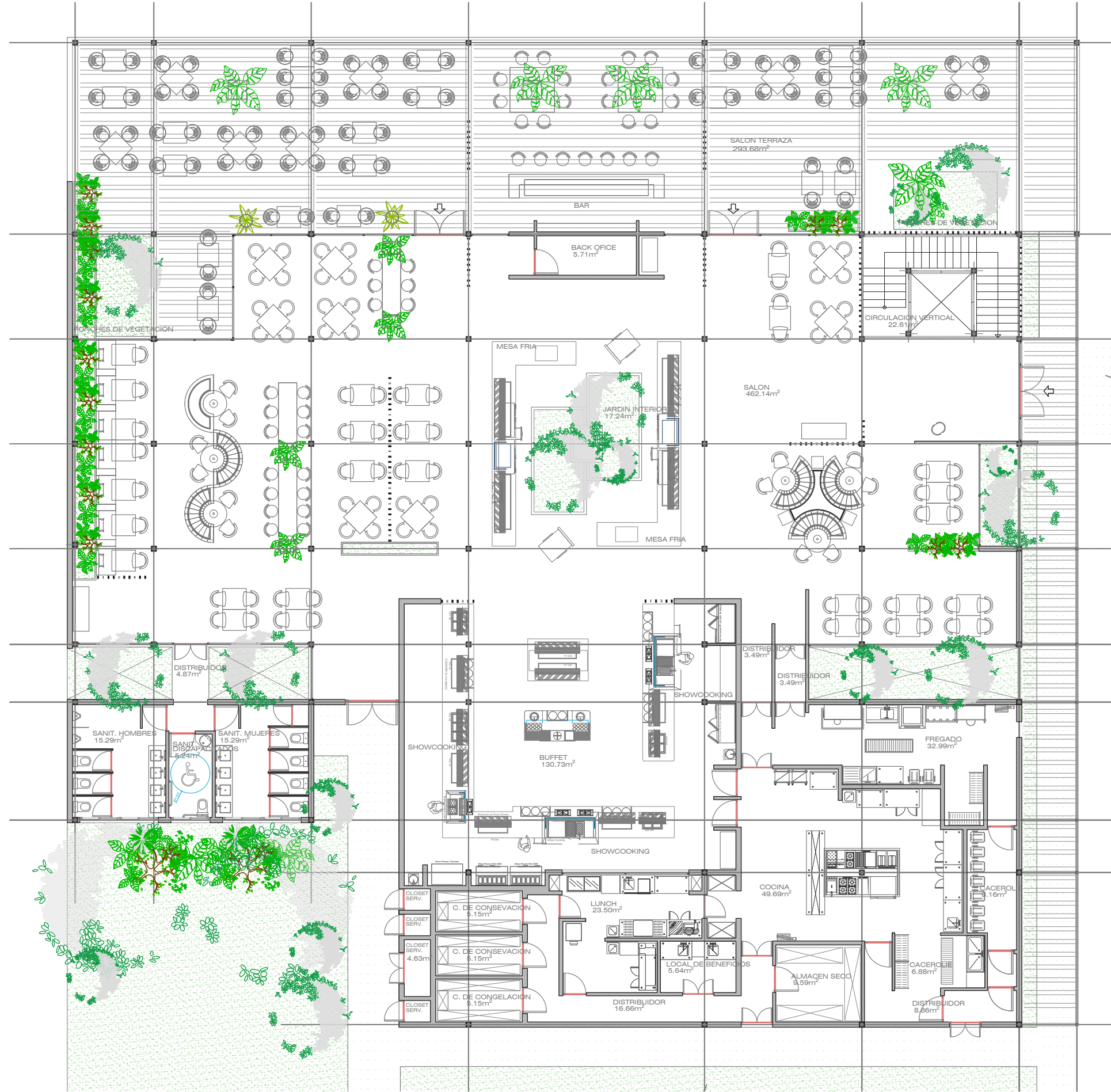

SUPERFICIE TOTAL PLANTA BAJA
1220.08m²

SUPERFICIE EDIFICADA 926.40m²

PLAZAS EN SALON TERRAZA...95
PLAZAS EN SALON.....132
TOTAL PLAZAS.....227

SALON TERRAZA Y BAR	293.68m ²
BACK OFFICE	5.71m ²
CIRCULACION VERTICAL	22.61m ²
JARDIN INTERIOR	17.24m ²
SALON	462.14m ²
SANIT. HOMBRES	15.29m ²
SANIT. MUJERES	15.29m ²
SANIT. DISCAPACITADOS	5.24m ²
BUFFET	130.54m ²
LUNCH	23.51m ²
COCINA	49.69m ²
CACEROLIES	15.04m ²
CLOSETS DE CONSEVACION	10.30m ²
CLOSET DE CONGELACION	5.15m ²
LOCAL DE BENEFICIOS	5.64m ²
ALMACEN SECO	9.59m ²
CLOSETS DE SERVICIO	4.63m ²
DISTRIBUIDORES	37.37m ²

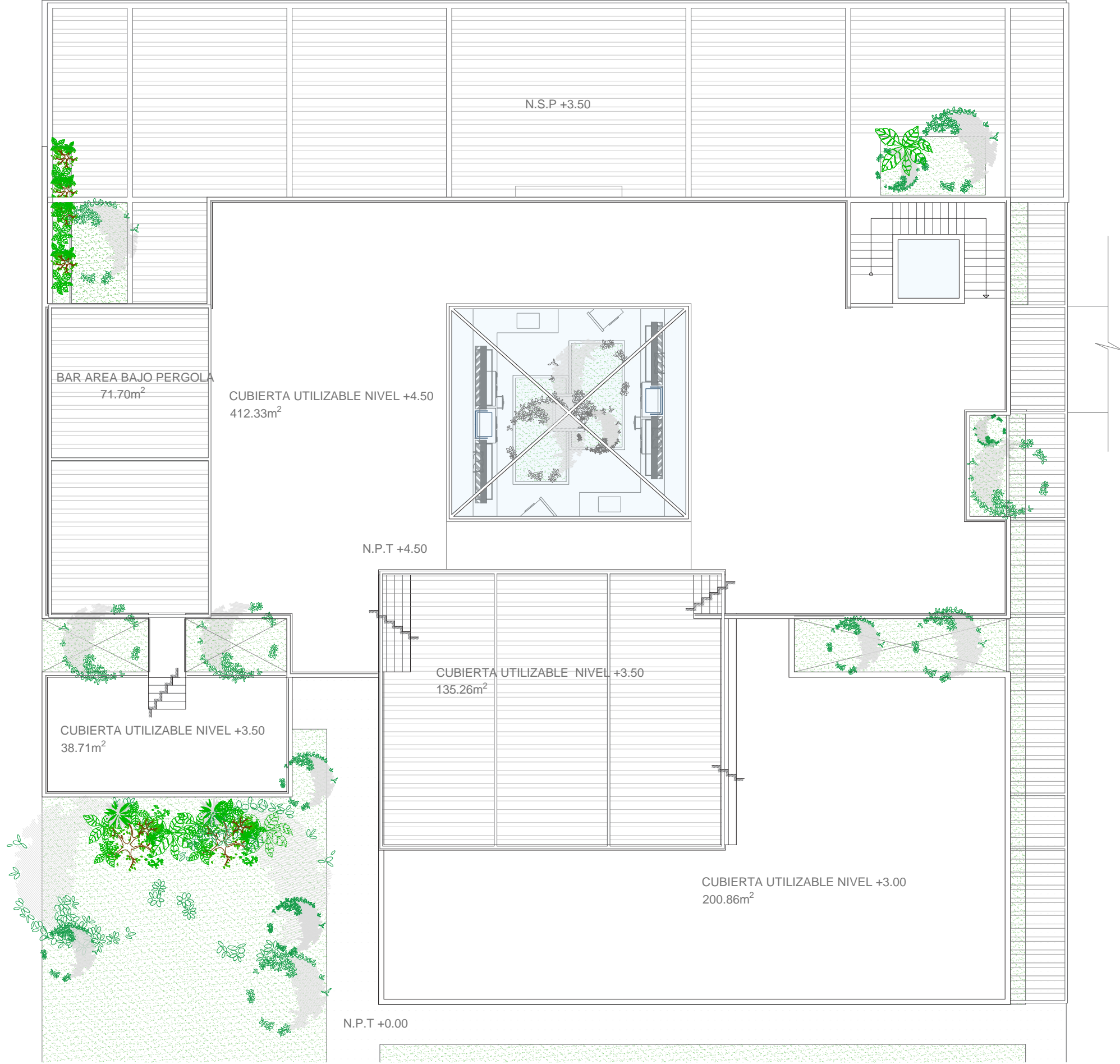

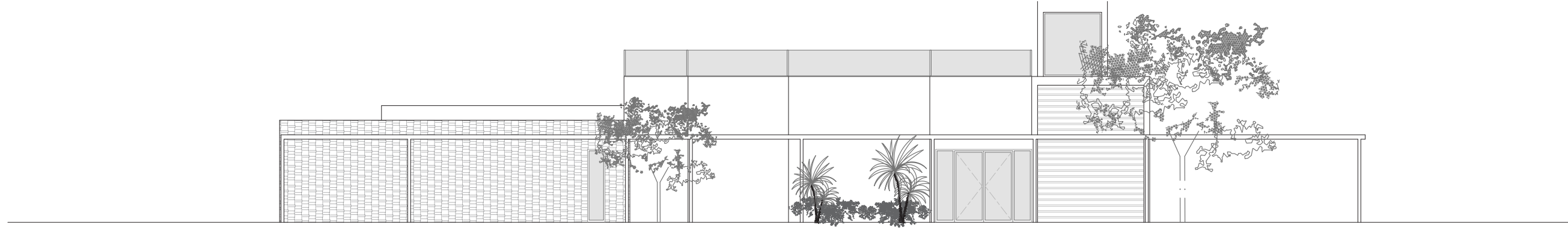

ALZADO LATERAL DERECHO

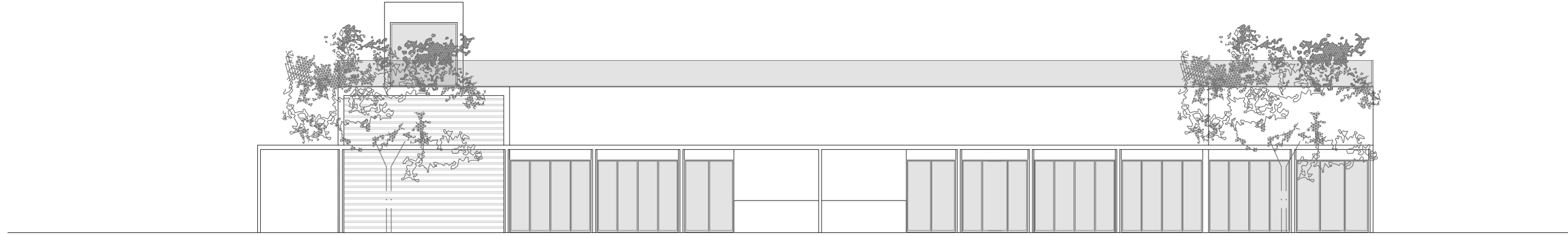

ALZADO FRONTAL

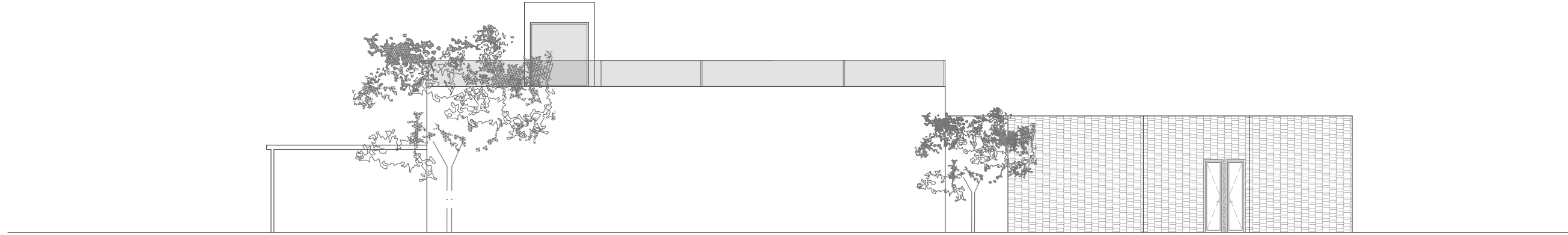

ALZADO LATERAL IZQUIERDO

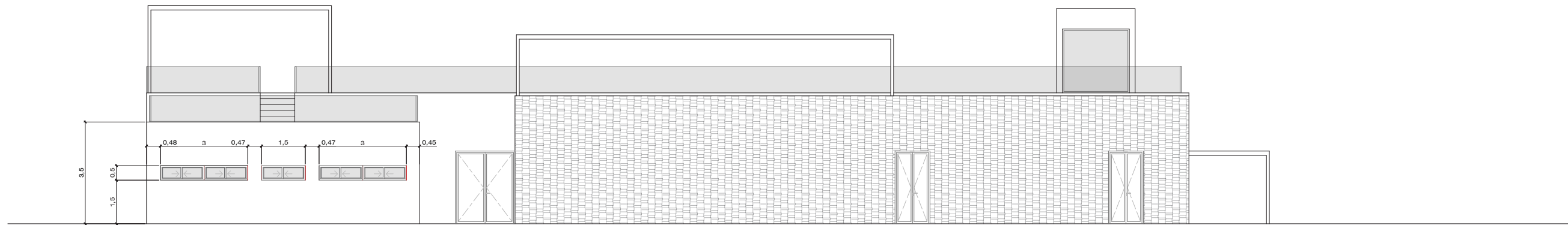

ALZADO FONDO

TERRAFLOR PARK

PROYECTO
DE IDEAS
CONCEPTUALES

RESTAURANTE BUFFET

INOUT
HOTEL DESIGN



ANA MARTÍNEZ